

Missa "Papae Marcelli" G. P. da Palestrina (1525 - 1594)

Kyrie eleison

Sopran



Ky - rie e - lei -



son, Ky - rie e - lei - son,



Ky - rie e - lei - son, Ky - ri - e e -



lei - son, Ky - rie e - lei - son, Ky - rie e - lei -

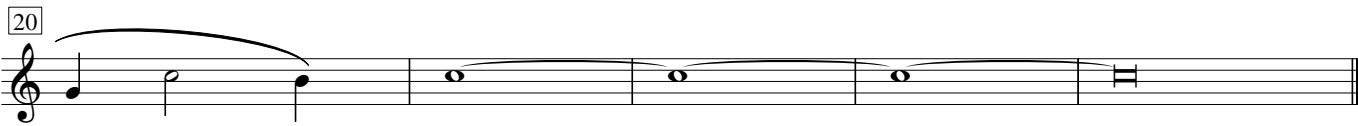

son.

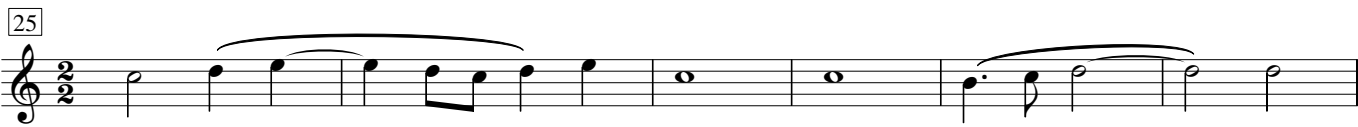

Chri - ste e - lei - son, Chri - ste



e - lei - son, Chri - ste e - lei - son,



Chri - ste e - lei - son, e - lei - son, Chri -

Missa "Papae Marcelli" G. P. da Palestrina (1525 - 1594)

45



Sopran

ste e - lei - son, Chri - ste e - lei - son.

52



Ky - rie e - lei - son, Ky - rie e -

58



lei - son, Ky -

63



rie e - lei - son, Ky - rie e - lei -

68



- son, Ky - rie e - lei -

73



- son.

Missa "Papae Marcelli" G. P. da Palestrina (1525 - 1594)

58 Sopran

mi - se - re - re no - bis. Qui tol - lis pec - ca - ta

64

mun - di, sus - ci - pe, sus - ci - pe de - pre - ca - ti - o - nem

69

no - stram, de - pre - ca - ti - o - nem no - stram. Qui se - des ad -

75

dex - te - ram Pa - tris, mi - se - re -

81

- re no - bis. Quo - ni - am tu so - lus sanc - tus, tu

87

so - lus Do - mi - nus. Je -

93

- su Chri - ste, Je - su Chri - ste. Cum

99

sanc - to spi - ri - tu, in glo - ri - a, in glo - ri -

105

a De - i Pa - tris, A - men, in glo - ri - a, in glo - ri - a De - i Pa -

110

tris, A - men.

Missa "Papae Marcelli" G. P. da Palestrina (1525 - 1594)

Credo in unum Deum

Sopran

Pa - trem om - ni - po - ten - tem,

6

vi - si - bi - li - um om - ni - um, et in -

12

vi - si - bi - li - um. Et in u - num Do - mi - num, et in u - num Do - mi

17

num, Je - sum Chri - stum. Et ex Pa - tre na -

22

tum an - te om - ni - a sae - cu - la. De - um de De - o. De - um ve -

28

rum, De - um ve - rum de De - o ve -

33

ro. Ge - ni - tum, non fac - tum, con - sub - stan - ti - a - lem Pa -

38

tri per quem om - ni - a fac - ta sunt.

42

Et prop - ter no - stram sa - lu - tem, des -

47

cen - dit de coe - lis. Et in - car - na - tus

Missa "Papae Marcelli" G. P. da Palestrina (1525 - 1594)

Sopran

53

 est de Spi - ri - tu sanc - to, ex Ma - ri - a vir - gi -

59

 ne: Et ho - mo fac - tus est.

65

 ...sub Pon - ti - o Pi - la -

72

 to Pas - sus, et se - pul - tus est. Et re - sur - rex - it ter - ti -

77

 a di - e. Et as - cen - dit in coe -

82

 lum: se - det ad dex - te - ram Pa - tris.

87

 Cum glo - ri - a ju - di - ca - re vi - vos et mor - tu - os:

94

 cu - jus reg - ni non e - rit fi - nis, non e - rit fi - nis.

101

 Et in Spi - ri - tum sanc - tum, Do - mi - num

107

 et vi - vi - fi - can - tem: qui ex

112

 Pa - tre Fi - li - o - que pro - ce - dit. Qui cum

Missa "Papae Marcelli" G. P. da Palestrina (1525 - 1594)

117

Sopran

Pa - tre, et

122

con - glo - ri - fi - ca - tur: qui lo - cu - tus est per Pro - phe -

127

tas. Et u - nam sanc - tam ca - tho - li - cam et

132

A - po - sto - li - cam ec - cle - si - am. Con - fi - te - or u - nem bap -

137

tis - ma in re - mis - si - o - nem pec - ca - to -

143

rum. Et ex - spec -

148

to, et ex - spec - to re - su - rec - ti - o - nem, re - su - rec - ti - o -

154

nem mor - tu - o - rum. Et vi -

159

tam ven - tu - ri sae - cu - li, et vi -

164

tam ven - tu - ri sae - cu - li, A - man, A -

170

- men, A - men, A - men.

Missa "Papae Marcelli" G. P. da Palestrina (1525 - 1594)

Sanctus - Hosanna

Sopran



Sanc_____ - tus, Sanc_____ -



tus, Sanc_____ - tus,



Sanc_____ - tus_____ Do - mi -



nus De - us Sa - ba - oth,_____ Do - mi - nus De_____ -

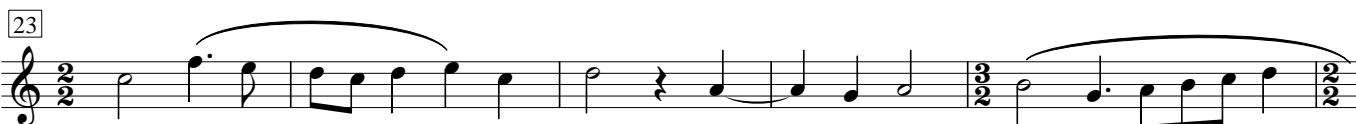

us Sa_____ - ba - oth, Do_____ - mi - nus De - us_____ -



_____ Sa_____ - ba - oth. Ple -



ni sunt coe_____ - li et_____ ter - ra, ple_ -



ni sunt coe - li et ter_____ - ra glo - ri -

Missa "Papae Marcelli" G. P. da Palestrina (1525 - 1594)

43

Sopran

a tu - a, glo - ri -

48

u tu - a, glo - ri - a tu -

53

- a. Ho - san - na

60

in ex - cel - sis, ho - san - na in ex - cel -

67

sis, ho - san - na in ex - cel - sis, ho -

73

san - na in ex - cel - sis.

Missa "Papae Marcelli" G. P. da Palestrina (1525 - 1594)

Benedictus qui venit

Sopran



6 Be - ne dic -

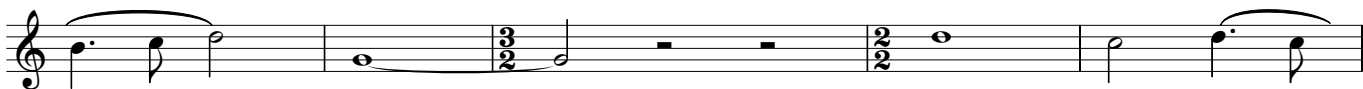

11 - tus, be - ne - dic -



16 - tus -



21 - qui ve - nit, -



26 - qui ve - nit, in



30 no - mi - ne Do - mi - ni,



35 in no - mi - ne Do - mi - ni, in no - mi - ne



40 Do - mi - ni, in no - mi - ne Do - mi - ni.

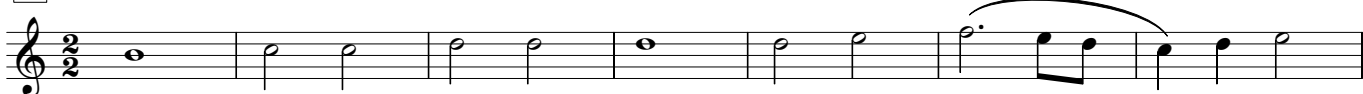

47 Ho - san - na in ex - cel - sis, ho - san - na in



52 ex - cel - sis, ho - san - na in

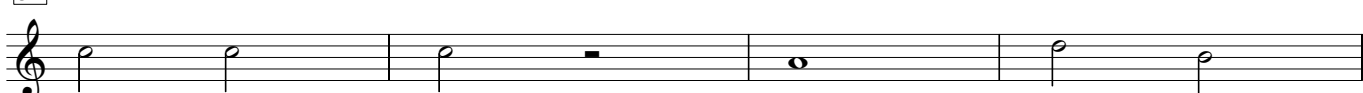

56 ex - cel - sis, ho - san - na



in ex - cel - sis.

Missa "Papae Marcelli" G. P. da Palestrina (1525 - 1594)

Agnus Dei 1

Sopran



Ag - nus De _____ - i, Ag _____

6



nus _____ De _____ - i, -

10



Ag - nus De _____

14



i, qui tol - lis pec _____ - ca - ta mun _____ - di,

18



qui tol - lis pec _____ - ca - ta mun - di, qui tol - lis pec -

22



- ca - ta _____ mun _____ - di, qui tol -

27



lis pec - ca - ta mun _____ - di: mi - ser - re - re

31



no _____ - bis, mi - se - re - re, mi - se -

36



re - re no _____ - bis, mi - se - re - re _____ no _____

42



_____ - bis, mi _____ - se - re - re no _____ - bis.

Missa "Papae Marcelli" G. P. da Palestrina (1525 - 1594)

Sopran 2

4

Ag - nus De - i, Ag -

8

- nus De - i, Ag - nus De -

11

i, qui tol - lis pec -

14

ca - ta mun - di, qui tol -

18

lis pec - ca - ta mun - di: do - na no -

24

- bis pa - cem, do - na no - bis pa - cem,

28

3

do - na no - bis pa - cem.